

开标一览表

分包编号：SDGP370683000202402000310 A

分包名称：慢病院消防改造

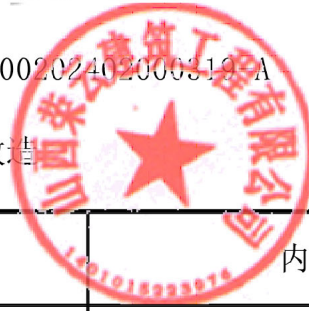

标题	内容
投标总价	149314.25元
工期	计划工期 20 个日历日
质量标准	国家验收规范“合格”标准
质保期	从工程竣工验收合格之日起 1 年

3 、落实政府采购政策需满足的资格文件

3.1中小企业证明文件

3.1.1 中小企业声明函及残疾人福利性单位声明函

中小企业声明函（工程）

本公司（联合体）郑重声明，根据《政府采购促进中小企业发展管理办法》（财库〔2020〕46 号）的规定，本公司（联合体）参加（莱州市慢性病防治院）的（莱州市慢性病防治院东院区消防改造工程）采购活动，服务全部由符合政策要求的中小企业承接。相关企业（含联合体中的中小企业、签订分包意向协议的中小企业）的具体情况如下：

1. （消防改造工程），属于（建筑业）行业；承接企业为（企业名称）山西荣云建筑工程有限公司，从业人员62人，营业收入为24128.05万元，资产总额为10858.08万元¹，属于中型企业（中型企业、小型企业、微型企业）；

以上企业，不属于大企业的分支机构，不存在控股股东为大企业的情形，也不存在与大企业的负责人为同一人的情形。

本企业对上述声明内容的真实性负责。如有虚假，将依法承担相应责任。

企业名称（盖章）：山西荣云建筑工程有限公司

日期：2024年12月2日

¹ 从业人员、营业收入、资产总额填报上一年度数据，无上一年度数据的新成立企业可不填报。

残疾人福利性单位声明函

我公司不属于残疾人福利性单位

本单位郑重声明，根据《财政部民政部中国残疾人联合会关于促进残疾人就业政府采购政策的通知》（财库〔2017〕141号）的规定，本单位属于符合条件的残疾人福利性单位，且本单位参加莱州市慢性病防治院单位的莱州市慢性病防治院东院区消防改造工程采购活动，提供由本单位承担工程。

本单位对上述声明的真实性负责。如有虚假，将依法承担相应责任。

单位名称（盖章）：_____

日期：_____



二轮报价表

项目名称：莱州市慢性病防治院东院区消防改造工程

项目编号：SDGP370683000202402000319 SDGP370683000202402000319-A

序号	名称	报价方式	单位	组成个数	上次报价	本次报价	小计
1	投标总价	总价	元	1	149314.25	149314.25	149314.25

供应商承诺：-

无

供应商盖章：山西荣云建筑工程有限公司

日期：2024年12月03日



七、投标报价明细表（首轮报价）

1、已标价工程量清单

已标价工程量清单

项目名称：莱州市慢性病防治院东院区消防改造工程

项目编号：SDGP370683000202402000319

报价单位：人民币元

（按照第二章提供的工程量清单格式，填入已标价工程量清单）

供应商名称（加盖公章）：山西荣云建设工程有限公司

编制日期：2024 年 12 月 2 日



说明：已标价工程量清单按第二章“工程量清单”中的相关清单表格式填写。此处填写的合计价，应与开标一览表（即首轮报价表）总价价格一致。



单项工程费用汇总表

工程名称:莱州市慢性病防治院东院区消防改造工程

第 1 页 共 1 页

序号	单位工程名称	金 额(元)
1	莱州市慢性病防治院东院区消防改造工程-4层火灾自动报警	71450.75
2	莱州市慢性病防治院东院区消防改造工程-4层喷淋、排烟垂壁	65863.50
3	暂列金	12000
合 计		149314.25

分部分项工程量清单与计价表							
工程名称:莱州市慢性病防治院东院区消防改造工程-4层火灾自动报警							
序号	项目编码	项目名称项目特征	计量单位	工程数量	金额(元)		其中: 暂估价
					综合单价	合价	
	1	应急照明					
1	030411001001	配管 1.名称:紧定式钢管; 2.规格:JDG16; 3.配置形式:吊顶内敷设;	m	320	15.2	5320.00	
2	030411001001	配管 1.名称:紧定式钢管; 2.规格:JDG16; 3.配置形式:砖、混凝土结构内暗配;	m	48	12.6	620.30	
3	030411001001	配管 1.名称:金属软管; 2.规格:φ20; 3.配置形式:吊顶内敷设;	m	21.4	11	213.84	
4	030413002001	凿槽 1.名称:墙体剔槽; 2.规格:剔槽配管公称口径20mm以下;	m	49.23	11.3	556.30	
5	030413001001	铁构件	kg	430	15.6	6708.00	
6	031202005001	防火涂料 1.名称:明配管刷防火涂料;	m ²	15.48	22.8	352.94	
7	030411004001	配线 1.名称:照明配线; 2.规格:WDZBNH-RYJS-2x2.5; 3.配线形式:穿管敷设;	m	86.13	8.5	732.11	
8	030411004001	配线 1.名称:照明配线; 2.规格:WDZBNH-RYJS-2x4; 3.配线形式:穿管敷设;	m	520	11.2	5824.00	
9	030411004001	配线 1.名称:照明配线; 2.规格:WDZBNH-RYJSP-2x2.5; 3.配线形式:穿管敷设;	m	20.7	8.5	175.95	
10	030411004001	配线 1.名称:照明配线; 2.规格:WDZBNH-BYJ(F)S-4; 3.配线形式:穿管敷设;	m	8.397	7.8	65.50	
11	030412004001	装饰灯 1.名称:疏散出口标志灯; 2.型号:DC36V 1W; 3.安装形式:壁挂;	套	7	105.8	740.60	
12	030412004001	装饰灯 1.名称:单面单向标志灯; 2.型号:DC36V 1W; 3.安装形式:嵌墙;	套	8	105.8	846.40	
13	030412004001	装饰灯 1.名称:复合型双面单向标志灯; 2.型号:DC36V 1W; 3.安装形式:吊装;	套	3	105.8	317.40	
14	3030412004001	装饰灯 1.名称:消防应急照明灯; 2.型号:DC36V 6W; 3.安装形式:吸顶;	套	33	105.8	3491.40	

15	030412004001	装饰灯 1.名称:消防应急照明灯; 2.型号:DC36V 10W; 3.安装形式:壁装;	套	16	105.8	1692.80	
16	030411006001	接线盒 1.名称:钢制接线盒; 2.安装方式:明装;	个	67	8.8	589.60	
17	030904009001	区域报警控制箱 1.名称:应急照明控制器;	个	1	7739	7739.00	
18	030404017001	配电箱 1.名称:分布式应急照明集中电源;	个	1	3980	3980.00	
19	030414002001	消防应急疏散指示系统调试 1.名称:送配电系统调试;	系统	1	2060	2060.00	
	2	自动报警系统				0.00	
20	030411001001	配管 1.名称:紧定式钢管; 2.规格:JDG20; 3.配置形式:吊顶内敷设;	m	263	18.6	3613.29	
21	030411001001	配管 1.名称:紧定式钢管; 2.规格:JDG20; 3.配置形式:砖、混凝土结构暗配;	m	12.24	18.6	227.66	
22	030411001001	配管 1.名称:紧定式钢管; 2.规格:JDG25; 3.配置形式:吊顶内敷设;	m	65.34	22.3	1457.08	
23	030413002001	凿槽 1.名称:墙体剔槽; 2.规格:剔槽配管公称口径20mm以下;	m	12.24	11.3	138.31	
24	030413001001	铁构件	kg	320	15.6	4992.00	
25	031202005001	防火涂料 1.名称:明配管刷防火涂料;	m ²	11.907	22.8	271.48	
26	030411004001	配线 1.名称:照明配线; 2.规格:WDZBNH-RYJ (F) S-2x1.5; 3.配线形式:穿管敷设;	m	281.142	5.6	1574.40	
27	030411004001	配线 1.名称:照明配线; 2.规格:WDZBNH-BYJ (F) -2.5; 3.配线形式:穿管敷设;	m	110.934	4.8	532.48	
28	030904001001	点型探测器 1.名称:感烟探测器;	个	9	116	1044.00	
29	030904001002	点型探测器 1.名称:感温探测器;	个	1	116	116.00	
30	030904007001	消防广播 1.名称:消防广播; 2.安装方式:吸顶; 3.功率:3W;	个	2	175	350.00	
31	030904005001	声光报警器 1.名称:声光报警器;	个	4	116	464.00	
32	030904003001	按钮 1.名称:带电话插孔手报按钮;	个	4	116	464.00	
33	030411006002	接线盒 1.名称:钢制接线盒; 2.安装方式:明装;	个	45	8.8	396.00	
34	030905001001	自动报警系统调试 1.点数:64点以下;	系统	1	1500	1500.00	
	3	消防电源监控系统				0.00	

35	030411001001	配管 1. 名称: 紧定式钢管; 2. 规格: JG25; 3. 配置形式: 砖、混凝土结构明配;	m	19.35	22.3	431.51	
36	030411004001	配线 1. 名称: 照明配线; 2. 规格: WDZBNH-RYJ (F) S-2x1.5; 3. 配线形式: 穿管敷设;	m	19.35	5.6	108.36	
37	030904008001	模块 1. 名称: 消防设备电源监控模块 (AV);	个	1	328	328.00	
4		防火门监控系统				0.00	
38	030411001001	配管 1. 名称: 紧定式钢管; 2. 规格: JG25; 3. 配置形式: 吊顶内敷设;	m	47.24	22.3	1062.51	
39	030411001001	配管 1. 名称: 紧定式钢管; 2. 规格: JG25; 3. 配置形式: 砖、混凝土结构暗配;	m	21.6	22.3	481.68	
40	030413002002	凿槽 1. 名称: 墙体剔槽; 2. 规格: 剔槽配管公称口径20mm以下;	m	21.6	11.3	244.08	
41	030411004001	配线 1. 名称: 照明配线; 2. 规格: WDZBNH-RYJ (F) S-2x1.5; 3. 配线形式: 穿管敷设;	m	69.246	5.6	387.78	
42	030904009001	区域报警控制箱 1. 名称: 防火门监控分机;	台	1	3680	3680.00	
43		电弧故障保护器 1. 强电电源	套	20	278	5560.00	
合 计						71450.75	

分部分项工程量清单与计价表							
工程名称: 莱州市慢性病防治院东院区消防改造工程-4层喷淋、挡烟垂壁					金额(元)		其中:
序号	项目编码	项目名称项目特征	计量单位	工程数量	综合单价	合价	暂估价
1	03090100100	喷淋系统					
		水喷淋钢管 1. 安装部位: 室内; 2. 材质、规格: 热镀锌钢管 DN25; 3. 连接形式: 螺纹连接; 4. 压力试验及冲洗设计要求: 满足设计及验收规范要求; 5. 管路拆装		102	55.61	5671.20	
2	03090100300	水喷淋喷头 1. 安装部位: 喷淋管道; 2. 规格: K=80 68℃玻璃球喷头 DN15;		40	68	2720.00	
3	03090100300	水喷淋喷头 1. 安装部位: 喷淋管道; 2. 规格: K=80 68℃玻璃球喷头 DN15; 3. 其他: 拆除、更换快速响应喷头;	个	98	98	9604.00	
4	03100200100	管道支架 1. 材质: 型钢(综合); 2. 管架形式: 一般管架, 支架除锈后刷防锈漆2道, 调和漆2道;	Kg	142.596	22.5	3208.41	
5	03120800200	管道绝热 1. 绝热材料品种: 难燃B1级橡塑管壳保温; 2. 绝热厚度: 20mm; 3. 管道外径: ≤φ57;	m ³	0.4	2100	840.00	
6	03120800700	防潮层、保护层 1. 材料: PVC压延膜保护层两层; 2. 对象: 管道;	m ²	54.88	15.5	850.64	
2		挡烟垂壁				0.00	
7	03B002	挡烟垂壁 1. 安装形式: 固定式挡烟垂壁, 下沿距地2.1m;	m	7.95	215	1709.25	
8		防火门 1. 拆除安装(带门套)	m ²	35	370	12950.00	
9		开洞、堵洞 1. 石膏板、轻钢龙骨 2. 拆除恢复	个	23	82	1886.00	
10		粉刷修复 1. 腻子、刷墙固、石膏、乳胶漆	m ²	560	38	21280.00	
11		修补瓷砖 1. 踢脚线	块	19	56	1064.00	
12		修复镜子 1. 高档病房间	块	1	180	180.00	
13		热水器 1. 移动位置 2. 更换浴霸、花洒	项	1	2100	2100.00	
		修复改电、墙面堵洞修复	项	1	1800	1800.00	
合 计						65863.50	

详细评分汇总表

分包编号：SDGP370683000202402000319-A

分包：莱州市慢性病防治院东院区消防改造工程慢病院消防改造

序号	投标单位/供应商名称	磋商报价得分	技术标准得分	资信标得分	其他评审得分	环保价格加分	环保技术加分	节能价格加分	节能技术加分	总分	排名
1	山西荣云建筑工程有限公司	39.47	52.67	0	0.00	0.00	0.00	0.00	0.00	92.14	1
2	山东泰山消防工程有限公司	39.73	49.17	0	0.00	0.00	0.00	0.00	0.00	88.90	2
3	山东鼎迅消防科技有限公司	40.00	47.50	0	0.00	0.00	0.00	0.00	0.00	87.50	3

评委签名：

李长印

王梦蛟

孙捷

开标时间：2024-12-03 09:00

山东省政府采购项目评审劳务报酬支付表

填表时间：2024年12月3日

项目编号	SDGP370683000202402000319		项目名称	莱州市慢性病防治院东院区消防改造工程		分包数量	1个			
采购人		莱州市慢性病防治院			采购代理机构		莱州市中盛招标有限公司			
预算金额	15万元		中标成交金额	14.931425万元		评审地点	莱州市公共资源交易中心			
评审时间		2024年12月3日9时00分至2024年12月3日 10 时 15 分								
评审专家姓名	身份证号	开户银行、账号	评审劳务报酬(元)	误工补偿(元)	住宿费(元)	城市间交通费(元)	扣减(元)	支付金额(元)	评审专家确认签字	电话
李玲章			400.	-	-	180.	-	580.	李玲章	
孙捷			400.	-	-	180.	-	580.	孙捷	
合计	大写：人民币 壹仟壹佰陆拾元整						总计	¥ 1160. 元		
采购人代表： 孙捷			采购代理机构项目负责人：孙海平			采购代理机构（加盖公章）：				

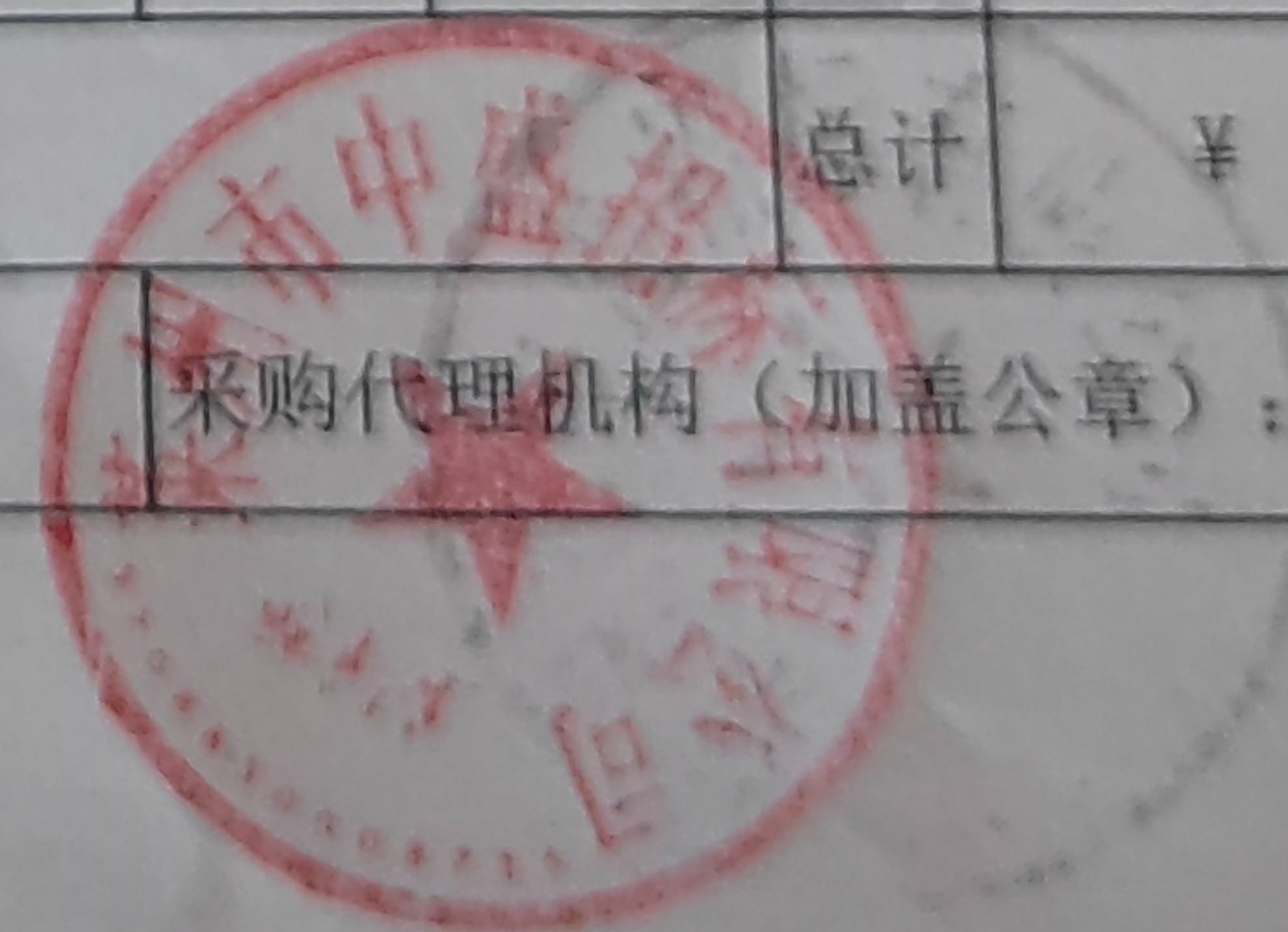

注：费用由采购人支付